



pCon

Registrazione di una nuova organizzazione

Guida rapida

MIDJ[®]

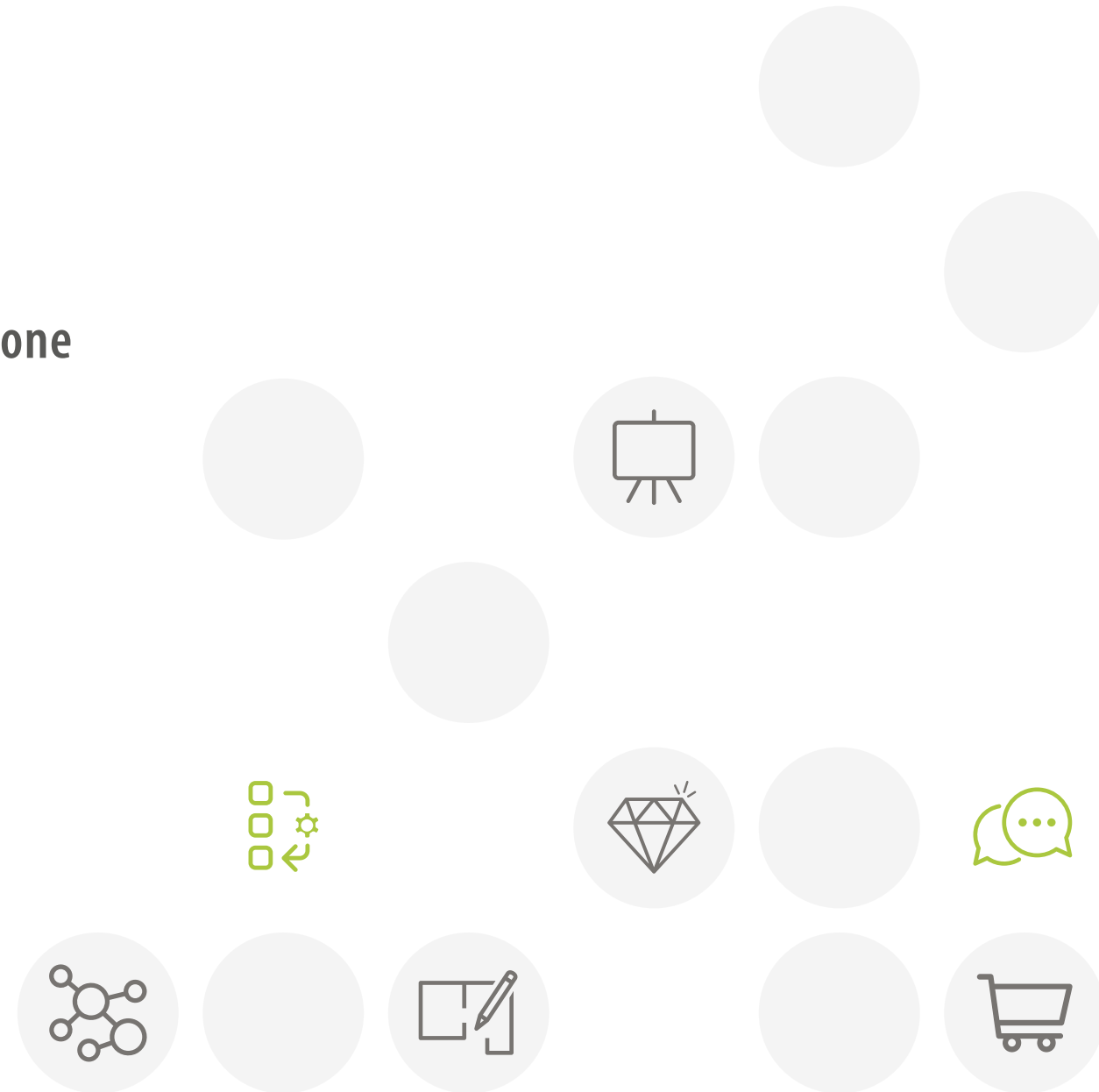



Intro



Registrazione



Download
DataClient



Installazione
DataClient



Attendi
conferma



Download data



Invita
collegli

- Alla fine di questo processo sarai membro della **community pCon**
- L'uso di **dati configurabili offline** aiuterà davvero ad aumentare la qualità e l'efficienza del tuo lavoro





Intro



Registrazione



Download
DataClient



Installazione
DataClient



Attendi
conferma



Download data



Invita
colleggi

Se hai dubbi o problemi durante l'uso di questa guida non esitare a contattarci

support-se@easterngraphics.com

+39.051.587.5509



Intro



Registrazione



Download
DataClient



Installazione
DataClient



Attendi
conferma



Download data



Invita
collegati

- Vai al link
<https://login.pcon-solutions.com/catalog/LB4VAG>
- Clicca su **Andiamo!**

Benvenuti a pCon!

pCon ti permette la configurazione di prodotti in 3D, la progettazione degli interni, le informazioni complete sui prodotti e la creazione di offerte - su dispositivi mobili e computer desktop.



Accedi ora o registrati in pochi passaggi.

Andiamo!





Intro



Registrazione



Download
DataClient



Installazione
DataClient



Attendi
conferma



Download data



Invita
collegli

- Se possiedi già un account inserisci le tue credenziali
- Se non possiedi un account, creane uno cliccando su **Registrati**

The screenshot shows the pCon.login interface. At the top, there is a user icon and the text "Benvenuto in pCon.login". Below this are two input fields: "Nome utente o email" and "Password". To the right of the password field is an eye icon for toggling visibility. Below the input fields are two links: "Hai dimenticato la password?" and "Accedere". A green button labeled "Accedere" is positioned to the right of the "Hai dimenticato la password?" link. Below these links is the "Registrati" link, which is highlighted with a red arrow. At the bottom left, there is the pCon logo and the text "L'accesso è possibile anche con le credenziali di pCon.update". At the bottom right, there is a link to "termini d'uso e della privacy".



Intro



Registrazione



Download
DataClient



Installazione
DataClient



Attendi
conferma



Download data



Invita
colleghi

- Tutti i campi sono obbligatori
- **Evita di usare indirizzi mail generici** come gmail o hotmail - questo velocizzerà il processo di approvazione
- Inserisci nome ed indirizzo della tua organizzazione. Se sei un **professionista indipendente**, nel campo 'Azienda' inserisci il tuo titolo professionale seguita da nome e cognome
- Clicca su **Registrati**



- Una sola registrazione per azienda
- Ricorda il tuo nome utente e password



Intro



Registrazione



Download
DataClient



Installazione
DataClient



Attendi
conferma



Download data



Invita
collegli

- Riceverai una email con un **link per confermare il tuo indirizzo email - Cliccaci sopra**
 - Se non ricevi nulla nel giro di pochi minuti, controlla nella cartella di spam

- Sarai reindirizzato sul portale di pCon.login
- Clicca su **Continua**



Dear Mr. Grilli,

Thank you for your registration on pCon.update.

To continue with your registration, please confirm your e-mail address.

Confirm e-mail address



This confirmation process is necessary to make sure that the e-mail you entered is correct. If you have not activated this service, please ignore this e-mail.



Benvenuti a pCon.login!

Il tuo indirizzo email è stato confermato. È ora possibile utilizzare pCon.login.

Continua





Intro



Registrazione



Download
DataClient



Installazione
DataClient



Attendi
conferma



Download data



Invita
collegli

- Una volta confermata la registrazione, potrai effettuare la richiesta dati
- Clicca su **Richiedi**
- In genere l'approvazione avviene entro le 24 ore



pCon.login

Richiedi l'accesso a catalogo



Con la presente richiedi l'attivazione del catalogo direttamente al produttore. Riceverai una notifica per email non appena il produttore avrà deciso sulla tua richiesta.

Salta

Richiedi





Intro



Registrazione



Download
DataClient



Installazione
DataClient



Attendi
conferma



Download data



Invita
collegli

- Dal menu laterale, clicca su **Applicazioni**
- Clicca **Seleziona** su **pCon.planner Marketing Edition**
 - È gratuito
 - Necessario per utilizzare offline i dati configurabili
 - Per le altre applicazioni offline occorre una licenza
- Clicca su **pCon.update >>**

The screenshot shows the pCon.login web interface. On the left is a dark sidebar menu with 'Applicazioni' highlighted. A red arrow labeled '1' points to this menu item. The main content area is titled 'Applicazioni' and has tabs for 'Web', 'Telefono e tablet', and 'Computer e portatile'. The 'Computer e portatile' tab is active. Below the tabs, there is a section for 'pCon.update' with a red arrow labeled '3' pointing to the link 'pCon.update >'. Below that is a section for 'Applicazioni pCon' with a red arrow labeled '2' pointing to the 'Seleziona' button under the 'pCon.planner 8 MarketingEdition' application card.



Intro



Registrazione



Download
DataClient



Installazione
DataClient



Attendi
conferma



Download data



Invita
collegli

- Scarica **pCon.update DataClient**

- Clicca sul link di **Download**

- Manterrà sempre aggiornati i tuoi dati e tutte le tue applicazioni pCon offline

pCon.login

pCon.update

pCon.update fornisce applicazioni pCon e cataloghi di produttori sul tuo computer.

Se non utilizzi ancora pCon sul tuo computer, scarica e installa DataClient. È gratuito. DataClient gestirà l'installazione delle applicazioni pCon richieste.

[Requisiti di sistema »](#)



DataClient (richiesto)

DataClient installa e aggiorna le applicazioni pCon e i cataloghi dei produttori sul tuo computer.

	Standard	Pro
Download e installazione dei dati configurabili e delle applicazioni pCon	✓	✓
Notifica di aggiornamento	✓	✓
Installazione automatica degli aggiornamenti		✓
Installazione degli aggiornamenti senza diritti di amministratore		✓
Installazione degli aggiornamenti della rete locale		✓
Compatibile con Windows Server		✓

La versione standard è gratuita. Contatta il tuo [referente](#) » per acquistare la versione Pro.

[Manuale dell'utente \(PDF\) »](#)

[DataClient](#) (24.0 MiB)





Intro



Registrazione



Download
DataClient



Installazione
DataClient



Attendi
conferma



Download data



Invita
collegli

- Dal menu **Catalogo dei produttori**, puoi controllare lo **stato** di avanzamento della richiesta dati
- Per completare l'iscrizione alla comunità pCon, clicca su **Pagina di attivazione**
- Nella nuova finestra, **controlla che i dati siano corretti** e clicca su 'Richiedi attivazione'
- Riceverai una email con l'approvazione. In genere entro le 24 ore

pCon.login

Home

Utente

Account

Organizzazione

Account

Utenti

Gruppi di utenti

Cataloghi dei produttori

Applicazioni

Canali

Licenze

Contatto

Supporto

Avviso legale
Termini di utilizzo

Cataloghi dei produttori

I tuoi cataloghi approvati sono disponibili in tutte le **applicazioni pCon**.

Voglio ricevere un'email quando sono disponibili nuovi produttori.

Attualmente vengono attivati solo i cataloghi per i quali hai ricevuto l'invito dal rispettivo produttore. Vuoi accedere a tutti i cataloghi? Richiedi l'attivazione per la comunità pCon. È gratuita. [Pagina di attivazione](#)

Ordine: Stato ▾ Disponibilità: IT ▾ Stato ▾ Settore ▾ Più ▾

Ricerca

MIDJ

in corso

Richiedi di nuovo

acousticpearls

acousticpearls

ACTIU

ACTIU

Stato della richiesta dati



Intro



Registrazione



Download
DataClient



Installazione
DataClient



Attendi
conferma



Download data



Invita
collegli

- Installa il DataClient seguendo la procedura guidata



- Al termine dell'installazione, **lancia il DataClient** e segui la procedura guidata
- Quando richiesto, inserisci le tue **credenziali di pCon.login**
- Spunta la voce **Salva password** e clicca su **OK**

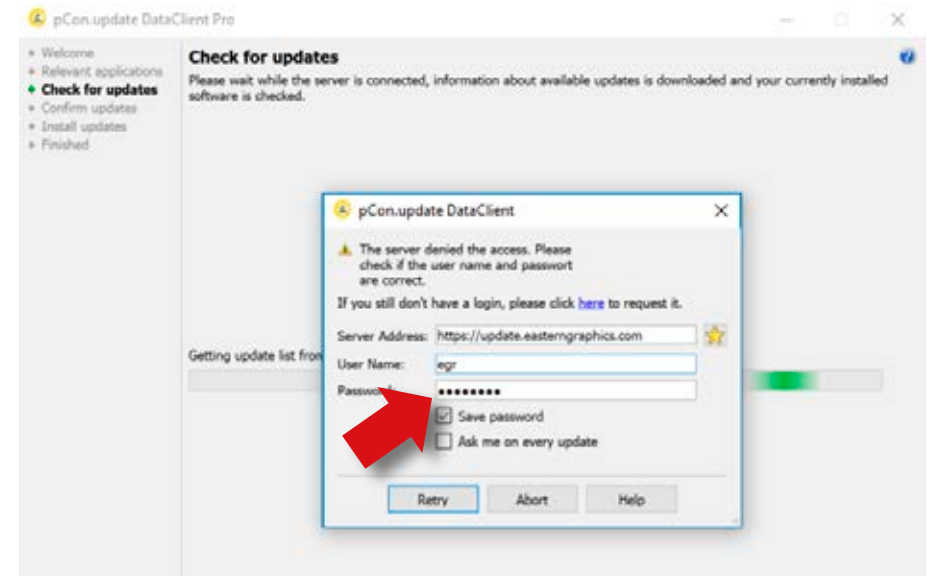



Intro



Registrazione



Download
DataClient



Installazione
DataClient



Attendi
conferma



Download data



Invita
colleghi

- Clicca su **Aggiornamenti programmati** sulla sinistra
- Attiva le seguenti opzioni
 - **Avvisa se sono disponibili aggiornamenti**
 - **Ripeti periodicamente ogni:** e scegli 'giorno'
 - **Esegui aggiornamento** scegli 'dopo la connessione dell'utente'
- Riceverai una notifica automatica quando saranno disponibili nuovi aggiornamenti

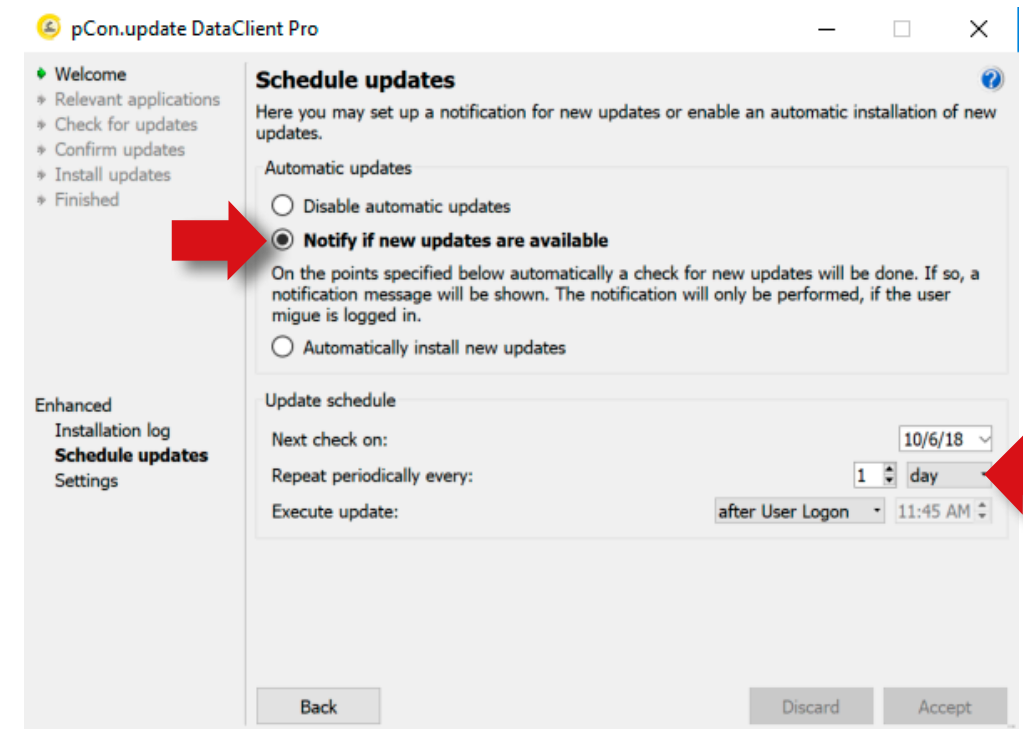



Intro



Registrazione



Download
DataClient



Installazione
DataClient



Attendi
conferma



Download data



Invita
colleghi

- Ora devi attendere che il produttore approvi la tua richiesta di accesso ai dati
 - In genere avviene entro le 24 ore
 - Quando riceverai la conferma potrai continuare con questa guida
-
- Le **applicazioni online** (pCon.box e pCon.facts) possono essere utilizzate già da ora
 - Le **applicazioni offline** (pCon.planner e pCon.basket) richiedono il download dei dati configurabili sul tuo computer, attraverso pCon.update DataClient



Dear Sir or Madam,

✓ EasternGraphics - Kitchen Library has shared its catalog with you.

You are now free to use the EasternGraphics - Kitchen Library catalog in all pCon applications and services (e.g. pCon.box, pCon.facts). You can also download the catalog with the pCon.update DataClient to use it in the pCon planner.

Best regards,
Your pCon.login team



pCon.facts



pCon.box





Intro



Registrazione



Download
DataClient



Installazione
DataClient



Attendi
conferma



Download data



Invita
collegli

- Lancia pCon.update DataClient
 - Clicca su **Successivo** nelle due finestre seguenti per avviare il controllo degli aggiornamenti disponibili
 - Vedrai una lista con i dati e le applicazioni
- Clicca su **Installa** per avviare il download e l'installazione

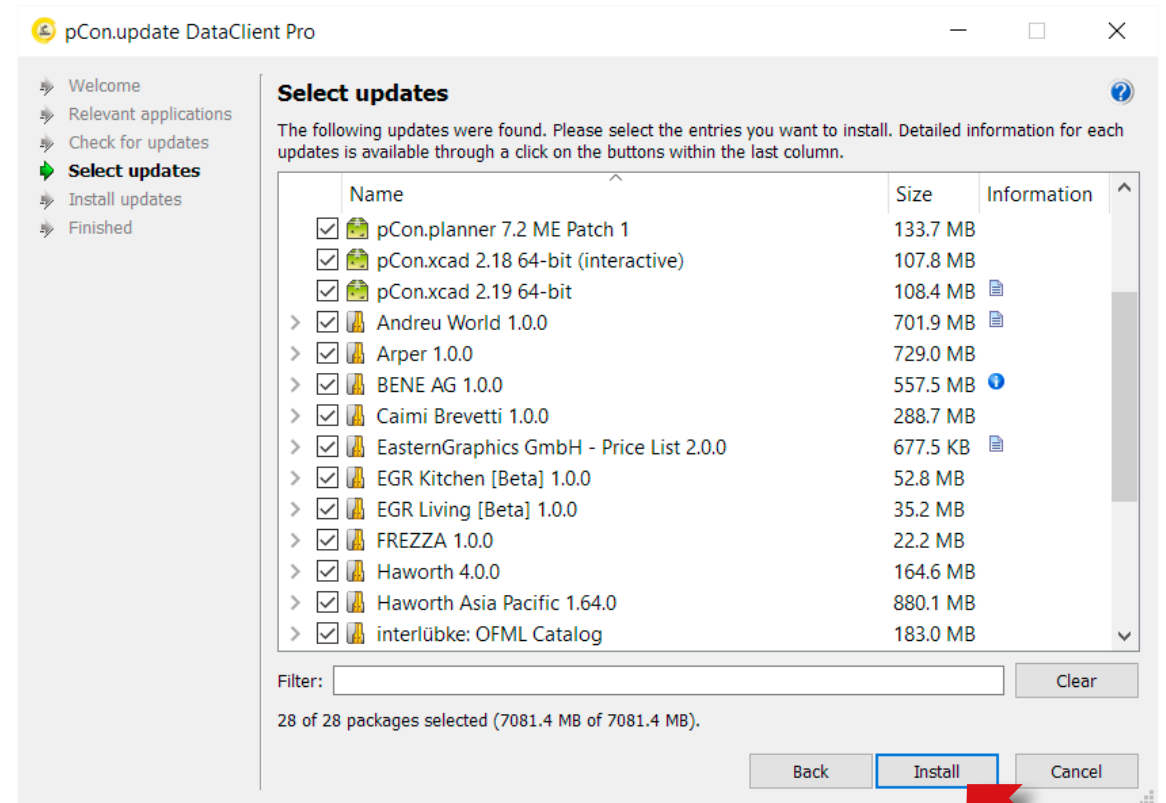

È necessario avere installato **pCon.planner ME** oppure **PRO** per utilizzare i **dati configurabili**. La versione STD disponibile sul sito di pCon.planner non è compatibile con i dati configurabili.



Intro



Registrazione



Download
DataClient



Installazione
DataClient



Attendi
conferma



Download data



Invita
colleghi

- Ora sei pronto per **invitare i tuoi colleghi** ad unirti all'account pCon.login della tua organizzazione
- pCon.login ti permette di gestire gli utenti della tua attività, richiedere dati configurabili, gestire le licenze software e molto altro



pCon.login